



Inspiring Everyday Living

Design Entry Template



Design Entry Template Guidelines

ท่านจะต้องจัดเตรียมงานออกแบบพร้อมชื่อและข้อกำหนดเฉพาะสำหรับผลงานของท่านตามที่ระบุไว้ด้านล่าง โดยใช้เทมเพลตดังต่อไปนี้ ซึ่งไฟล์การนำเสนอไม่ควรเกิน 15 สไลด์ โดยเริ่มจาก (สไลด์ 1: ชื่อโปรเจกต์) และจบด้วย (สไลด์ 15: รายการตรวจสอบคุณสมบัติ)

SLIDE 1: Project Name

โปรดระบุคอนเซ็ปต์ที่สะท้อนถึงแนวคิดของท่าน

SLIDE 2: Design Concept

อธิบายคอนเซ็ปต์ของท่านอย่างกระชับ โดยไม่เกิน 150 คำ

SLIDE 3: Design: Floorplan and Elevations

ภาพ Floorplan พร้อมเล่าเรื่องราวของท่านผ่านงานออกแบบ

SLIDES 4-10: Design: Visuals

นำเสนอคอนเซ็ปต์ของท่านด้วยแบบจำลอง

- สไลด์ 4: ภาพรวม
- สไลด์ 5: ห้องน้ำเต็มรูปแบบ
- สไลด์ 6: พื้นที่อาบน้ำ
- สไลด์ 7: พื้นที่โถสุขภัณฑ์
- สไลด์ 8: พื้นที่อ่างล้างหน้า
- สไลด์ 9 และ 10: ภาพผลงานเพิ่มเติม

SLIDE 11-12: Specifications: Colors, Materials and Finishes

รายละเอียดเฉพาะ: สี วัสดุ และงานเคลือบผิว

SLIDE 13: American Standard Products Specified

ระบุรายชื่อผลิตภัณฑ์ทั้งหมดที่ท่านเลือกใช้ในงานออกแบบ

SLIDE 14: Appendix

อธิบายเรื่องราวผลงานดีไซน์

SLIDE 15: Qualification Checklist

ระบุรายการตรวจสอบคุณสมบัติ



The Hearth of the Home

Participant ID : ASDA26-42319

American Standard

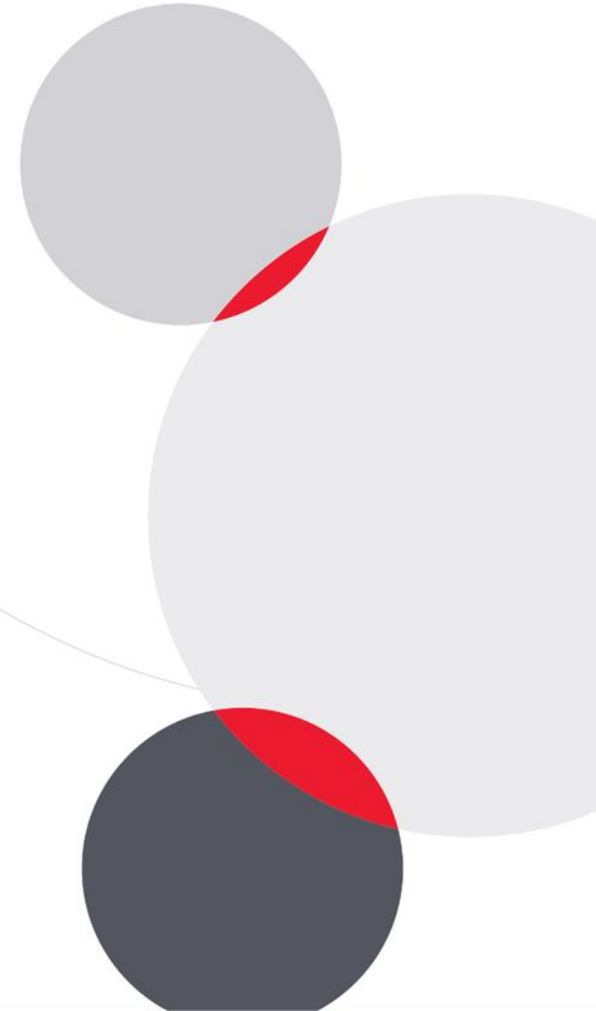

Design Concept Summary

“ The Hearth of the Home ”

“ จิตวิญญาณการ 'ล้อมวง' ของคนอีสาน มาเปลี่ยนห้องน้ำให้เป็น 'งานศิลปะส่องสว่าง' ประจำใต้ถุนบ้าน เพื่อให้ทุกมื้ออาหารและความผูกพันถูกโอบล้อมด้วยความสวยงามและสุขอนามัยที่ดี ”

ห้องน้ำจากพื้นที่ลับตาให้กลายเป็นหัวใจของบ้าน โดยหยิบยกรหัสชีวิต "ใต้ถุนบ้าน" ของไทยที่เน้นความสัมพันธ์ของครอบครัว 3 เจเนอเรชันมานำเสนอใหม่ในพื้นที่จำกัดผ่านการใช้ผนัง "บล็อกแก้วหลากสี" ที่ทำหน้าที่เป็นงานศิลปะให้แสงสว่างนวลตา แทนที่จะซ่อนไว้ท้ายบ้าน ห้องน้ำนี้จึงกลายเป็นของตกแต่งที่ส่งเสริมบรรยากาศการ "ล้อมวงกินข้าว" หรือการรวมตัวกันของคนในบ้านให้มีความหมายมากยิ่งขึ้น



Design: Floor Plan and Elevations

ผังพื้นที่และรูปด้าน

Floor Plan

แปลนถูกออกแบบใน แนวสี่เหลี่ยมจัตุรัสประมาณ 2.00 เมตร และลึกประมาณ 3.50 เมตร เพื่อให้สอดคล้องกับพื้นที่ใต้ถุนบ้าน

ผังห้องถูกแบ่งเป็น 3 ส่วนตามลำดับการใช้งาน คือ ส่วนล้างมือหน้าสุดที่เชื่อมต่อกับพื้นที่กิจกรรมใต้ถุนบ้าน ส่วนโถสุขภัณฑ์กึ่งกลางห้องที่กั้นด้วยบล็อกแก้วเพื่อสร้างลูกเล่นของแสงสี และส่วนอาบน้ำในสุดที่เปิดรับแสงจากด้านนอกเพื่อความผ่อนคลาย โดยทุกส่วนถูกเชื่อมโยงด้วยวัสดุโทนสีดินเผาและกระเบื้องลายโบราณที่สะท้อนถึงรากเหง้าวัฒนธรรม

พร้อมผสานนวัตกรรมจาก American Standard เพื่อมอบสุขอนามัยและความปลอดภัยที่ครอบคลุมสมาชิกทั้ง 3 เจเนอเรชันอย่างสมบูรณ์

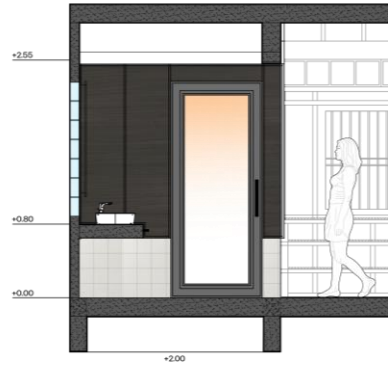

ELEVATION 1



ELEVATION 2



ELEVATION 3

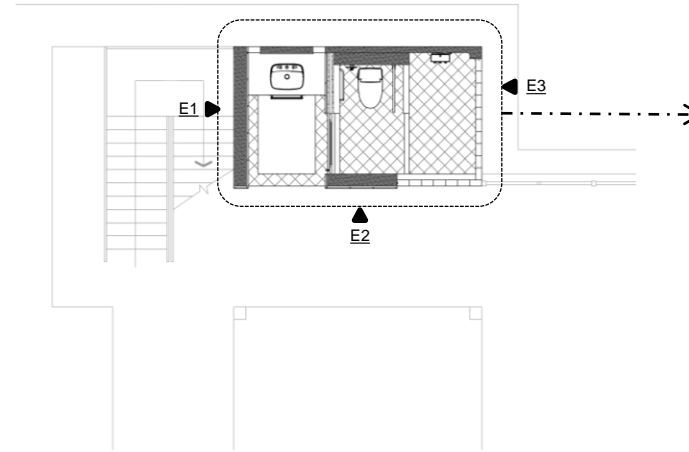

LAYOUT PLAN

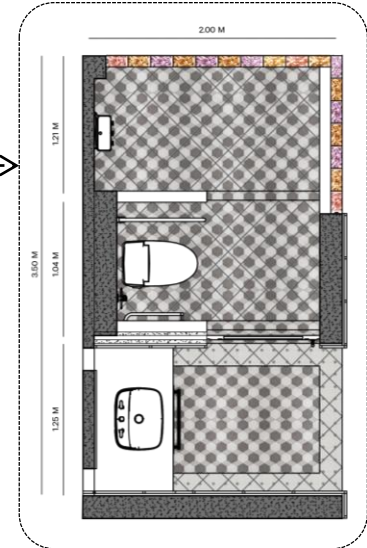

Design Visuals: Overview

ภาพรวม

The Hearth of the Home

ภาพรวมงานออกแบบชิ้นนี้คือการเปลี่ยนนิยามของห้องนั่งจาก "พื้นที่ลับตา" ให้กลายเป็น "หัวใจของบ้าน" โดยหยิบยกรหัสชีวิตดั้งเดิมของไทยที่ผูกพันกับพื้นที่ใต้ถุนบ้านมานำเสนอในรูปแบบร่วมสมัย ภายใต้โจทย์พื้นที่จำกัดเพียง การออกแบบเน้นไปที่การสร้างบรรยากาศที่อบอุ่น ละเอียดอ่อน และเชื่อมโยงอารมณ์ของสมาชิกทั้ง 3 เจเนอเรชันเข้าด้วยกัน

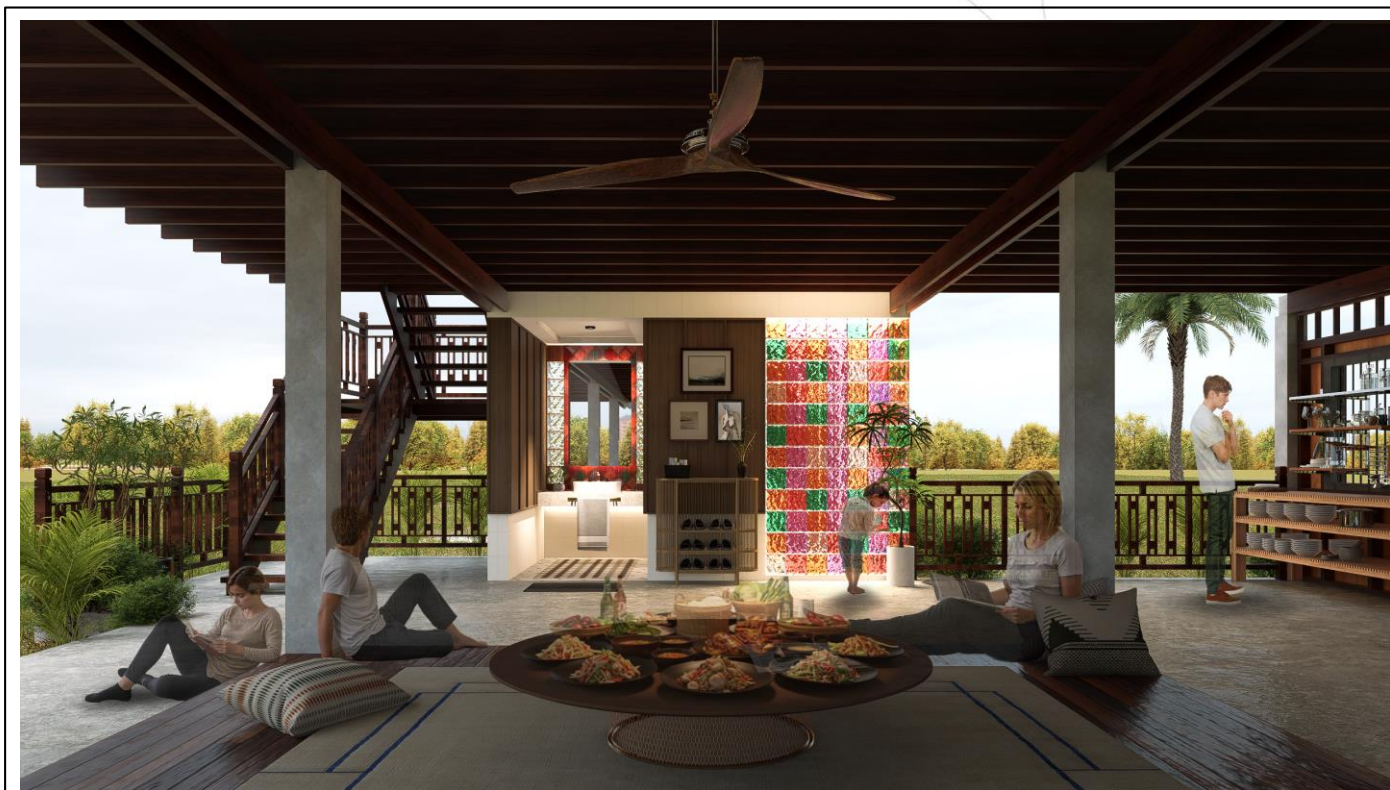

as:da
American Standard
Design Award 2026

Design Visuals: Full Bathroom

ภาพห้องน้ำ

Imagine

ภายในแบ่งพื้นที่เป็น 3 ส่วนหลัก
คือ ส่วนล้างมือที่เชื่อมต่อกับกิจกรรมใต้ถุนบ้าน
ส่วนโถสุขภัณฑ์กึ่งกลางห้องที่เน้นลูกเล่นแสงสี และ
ส่วนอาบน้ำในสุดที่เปิดรับแสงด้านนอกเพื่อความ
ผ่อนคลาย โดยเลือกใช้โทนสีดินเผาและกระเบื้อง
ลายโบราณ
เน้นความปลอดภัยแบบ Universal Design และ
สุขอนามัยที่ดี ทำให้พื้นที่นี้เป็นจุดบรรจบของความ
งามทางวัฒนธรรมและเทคโนโลยีเพื่อคุณภาพชีวิต
อย่างสมบูรณ์



as:da
American Standard
Design Award 2026



Design Visuals: Shower Area

พื้นที่อาบน้ำ

พื้นที่อาบน้ำถูกจัดวางไว้ในส่วนในสุดของแปลน เพื่อให้สามารถเปิดรับแสงธรรมชาติได้มากที่สุด ผ่านผนัง บล็อกแก้วสีสันทัดใจ ซึ่งทำหน้าที่เป็น ช่องแสงอัจฉริยะที่ช่วยกรองแสงแดดจัดให้ กลายเป็นแสงมวลดตา แสงเหล่านี้ไม่เพียงแต่สร้าง บรรยากาศที่ผ่อนคลายคล้ายการอาบน้ำท่ามกลาง ธรรมชาติ แต่ยังช่วยฆ่าเชื้อโรคและลดความอับชื้น ภายในห้องน้ำได้อย่างดีเยี่ยม

การจัดเรียงบล็อกแก้วหลากสีในโซนนี้ได้รับแรงบันดาลใจจากสีสันทัดใจของ "งานบุญ" และ "ธง" ของ ชาวอีสาน เมื่อแสงส่องผ่านจะเกิดมิติของสีสันทัดใจ สละگونลงบนผนังและพื้น สร้างความตื่นตาตื่นใจ และแรงบันดาลใจให้กับเด็ก ๆ ในบ้านได้ใน ทุกๆ วัน

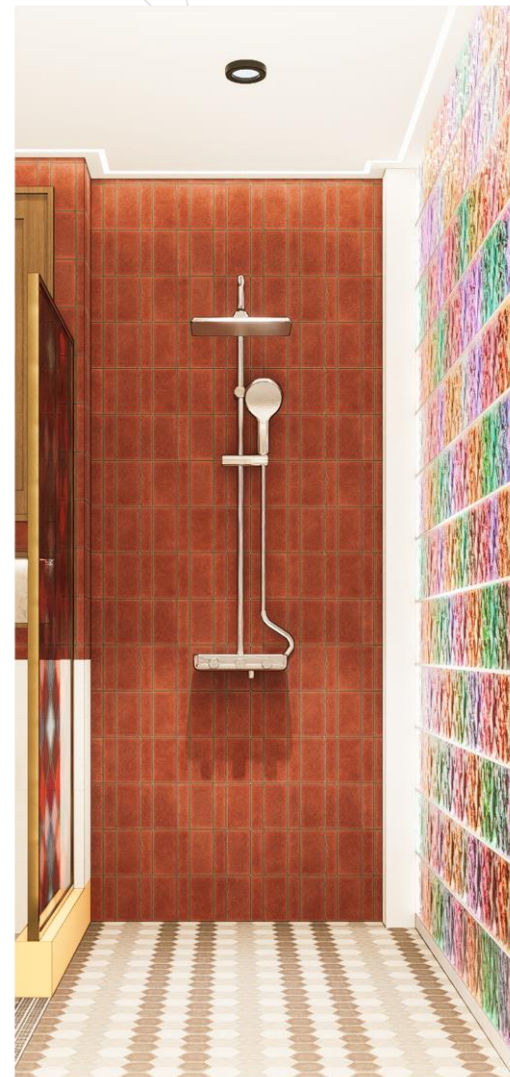

Design Visuals: Toilet Area

พื้นที่โถสุขภัณฑ์

กันพื้นที่เพื่อความเป็นส่วนตัวด้วยประตูบานเลื่อน ติดตั้งโถสุขภัณฑ์อัจฉริยะ-จัดวางใบระยะที่เหมาะสม สำหรับผู้สูงอายุและคนทุพพลภาพ

โซนนี้ถูกออกแบบให้รองรับสมาชิกทุกช่วงวัยอย่างแท้จริง โดยการใช้พื้นที่ทางเข้าแบบกว้างและประตูบานเลื่อนเพื่อให้ผู้สูงอายุที่ใช้รถเข็นสามารถเข้า-ออกได้อย่างสะดวก อีกทั้งยังมีการติดตั้ง ราวจับ (GrabBars) ทั้งสองด้านในตำแหน่งที่เหมาะสม เพื่อช่วยในการพยุงตัวและสร้างความมั่นใจในทุกการเคลื่อนไหว

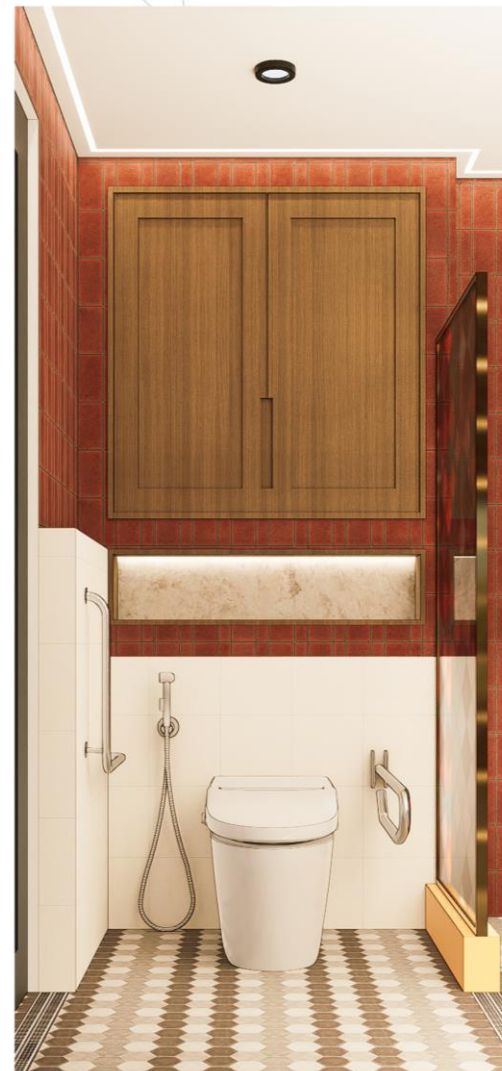
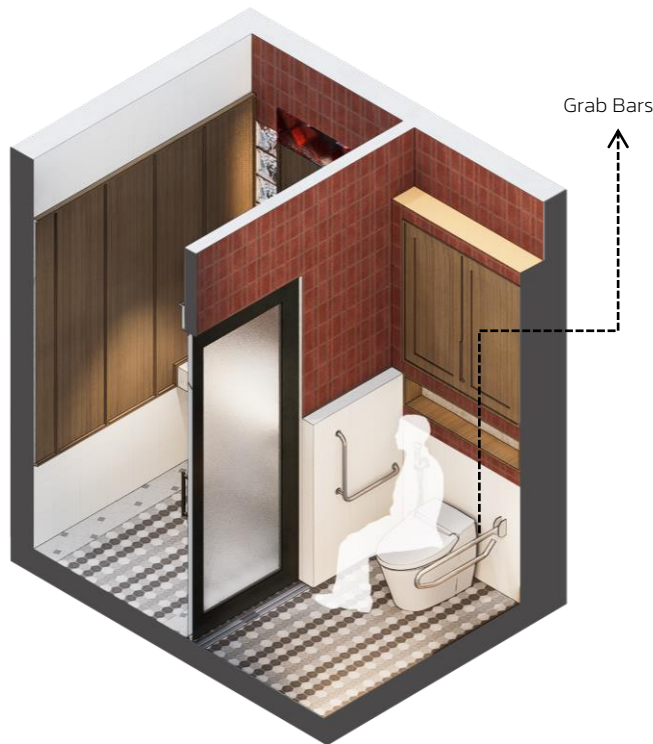

Design Visuals: Basin Area

พื้นที่อ่างล้างมือ

เป็นอ่างล้างหน้าแบบเคาน์เตอร์ยาวออกแบบให้เปิดโล่งเชื่อมต่อกับพื้นที่ใต้ถุนบ้านโดยตรงเพื่อให้สมาชิกในครอบครัวเข้าถึงได้สะดวกสำหรับล้างมือหรือใช้งานเบา ๆ โดยไม่ต้องเข้าห้องน้ำส่วนใน

Universal Design เพื่อทุกคน: เคาน์เตอร์ถูกออกแบบความสูงและระยะที่เหมาะสมเพื่อให้คนทุกวัยใช้งานได้สะดวก โดยเฉพาะการเผื่อพื้นที่ว่างด้านล่างเพื่อให้ผู้สูงอายุที่ใช้รถเข็นสามารถเข้าถึงอ่างล้างหน้าได้อย่างใกล้ชิดและปลอดภัย ตามมาตรฐานความใส่ใจของ American Standard

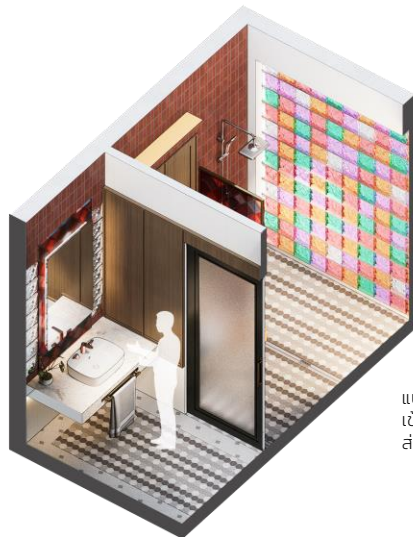

แบ่งส่วนให้คนในบ้าน สามารถเข้ามาใช้งานได้ง่ายโดยไม่รบกวนส่วนอื่นๆ

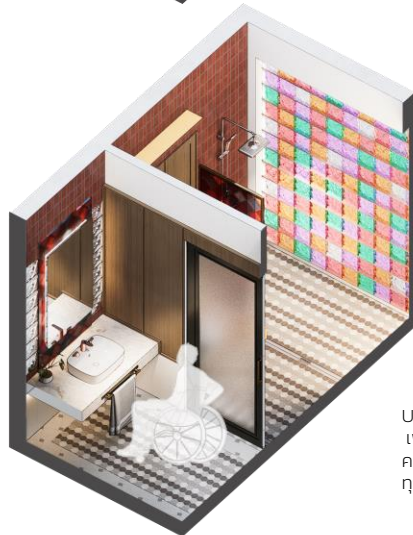

Universal Design เพื่อทุกคน: เคาน์เตอร์ถูกออกแบบความสูงและระยะที่เหมาะสมเพื่อให้คนทุกวัยใช้งานได้สะดวก



Design Visuals: Optional Images/ Information

รูปภาพเพิ่มเติม

จุดเด่นที่สุดคือผนัง "บล็อกแก้วหลากสี" บริเวณมุขอาคาร ซึ่งได้รับแรงบันดาลใจจากสีสันสดใสของ "รุ่ง" ในงานบุญประเพณี ผนังส่วนนี้ไม่เพียงแต่กรองแสงธรรมชาติเข้าสู่ภายใน แต่ยังทำหน้าที่เป็น "ตะเกียงของบ้าน" ที่ส่องสว่างบุลตาออกมาภายนอก เปลี่ยนภาพจำของห้องน้ำที่เคยมืดทึบให้กลายเป็นงานศิลปะที่ดูโปร่งเบาและสวยงาม

การเลือกใช้วัสดุอย่างโครงสร้างไม้สีเข้มและผนังโทนสีดินเผา ช่วยสร้างความรู้สึกร่วมสมัยแต่ยังคงกลิ่นอายพื้นถิ่นอย่างประณีต การจัดวางเฟอร์นิเจอร์ไม้ระแนงและกระถางต้นไม้รอบบริเวณช่วยยกระดับสุนทรียภาพให้กลายเป็นพื้นที่พักผ่อน

as:da
American Standard
Design Award 2026



Design
Visuals:
Optional
Images/
Information
รูปภาพเพิ่มเติม



Specifications: Colors, Materials and Finishes

สี วัสดุ และงานเคลือบผิว

จากการเลือกใช้วัสดุในงานออกแบบชุดนี้ เป็นการผสมผสาน "นวัตกรรมสมัยใหม่" เข้ากับ "กลิ่นอายพื้นถิ่น" เพื่อสร้างพื้นที่ที่ทั้งสวยงามและปลอดภัยสำหรับคนทุกวัย โดยมีรายละเอียดวัสดุดังนี้

1. ผนังบล็อกแก้วหลากสี
2. กระเบื้องผนังโทนสีดินเผา
3. กระเบื้องพื้นลายเรขาคณิต
4. กระเบื้องตกแต่งลาย คลาสสิก
5. ลายไม้
6. กระเบื้องพื้นลายจุด

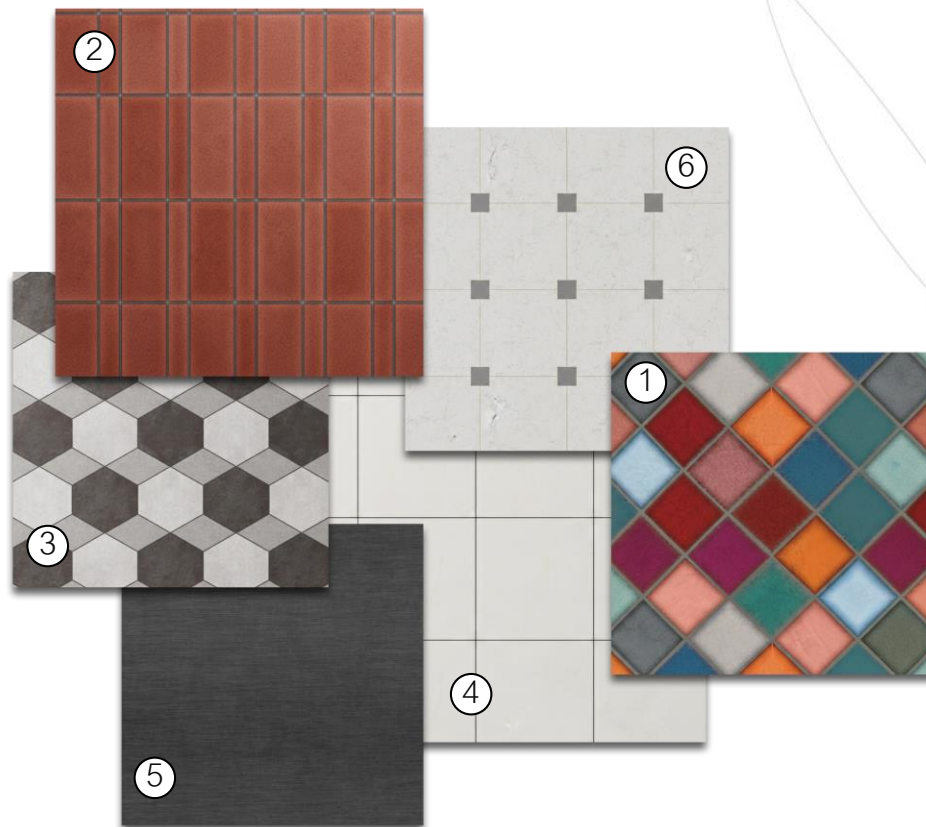

	ชื่อรุ่นสินค้า	รูปภาพสินค้า	เหตุผลที่เลือกใช้
1	Acacia Evolution Smart Toilet 3.5/5l		ใช้ระบบอัตโนมัติที่ช่วยให้การใช้งานง่ายและคล่องตัวสำหรับสมาชิกทุกคนในครอบครัวมีระบบกำจัดกลิ่นระหว่างใช้งานที่มีประสิทธิภาพ ช่วยให้บรรยากาศภายในห้องน้ำสดชื่นอยู่เสมอ ตอบโจทย์แนวคิดห้องน้ำที่เป็นพื้นที่พักผ่อน
2	EasySET Exposed Auto Temperature Shower_Brushed Hard Graphite		ระบบผสมน้ำร้อน-เย็นอัตโนมัติ ช่วยควบคุมอุณหภูมิน้ำให้คงที่ ป้องกันอันตรายจากน้ำร้อนลวก ซึ่งสำคัญมากสำหรับบ้านที่มีเด็กและผู้สูงอายุ รูปลักษณ์ที่ดูสุขุม ทันสมัย และตัดกับโทนสีอุ่นของอิฐดินเผาได้อย่างมีระดับ
3	Signature Vessel with Deck (3-Hole)		ดีไซน์แบบวางบนเคาน์เตอร์ช่วยเสริมภาพลักษณ์ห้องน้ำให้ดูเหมือนงานศิลปะระดับบ้าน
4	Signature 3-Hole Basin Mixer_Polished Warm Sunset		สี ไม่เพียงแต่ให้ความหรูหรา แต่ยังมอบประสบการณ์ใช้งานที่เหมาะสมตามหลัก Universal Design

Appendix

Design Story – เรื่องราวการออกแบบ (จำกัดข้อความไม่เกิน 150 คำต่อ 1 คำถาม)

- What is the inspiration for your design?

แรงบันดาลใจในการดีไซน์คืออะไร ?

: วิถีชีวิตใต้ถุนบ้าน: แรงบันดาลใจหลักมาจากวัฒนธรรมอีสานที่เน้นการ "ล้อมวงกินข้าว" ภายใต้อาคารไม้สูง ซึ่งเป็นพื้นที่ศูนย์กลางของความสัมพันธ์ในครอบครัว

- How does the design fulfill the need of the target users?

การออกแบบของคุณตอบโจทย์กลุ่มผู้ใช้งานอย่างไร ?

: รองรับคน 3 เจเนอเรชัน: พื้นที่ถูกแบ่งเป็น 3 โซน เพื่อการใช้งานที่สลับไหล ไม่ทับซ้อนกัน เหมาะสำหรับครอบครัวขยายที่มีสมาชิกหลายวัย Universal Design ออกแบบทางเข้าแบบเปิดโล่งและใช้ประตูบานเลื่อน เพื่อให้ผู้สูงอายุที่ใช้รถเข็นเข้าถึงได้สะดวก พร้อมทั้งลดมุมและติดตั้งราวจับเพื่อความปลอดภัยสูงสุด

- How does the design fulfill the design challenge?

อะไรคือความท้าทายในการออกแบบของการประกวดครั้งนี้ ?

: ทำกายขนนเดิมที่มีห้องน้ำไว้ท้ายบ้าน ด้วยการย้ายมาไว้ใจกลางพื้นที่กิจกรรมใต้ถุนบ้าน และตกแต่งให้สวยงามจนเป็นเหมือนเพอร์นิเจอร์ชิ้นเอก

- How does the choice of products contribute to the purpose of the design?

การเลือกใช้วัสดุที่มีส่วนช่วยให้บรรลุวัตถุประสงค์ในการออกแบบของคุณได้อย่างไร ?

: ช่วยเติมเต็มองค์ประกอบของงานออกแบบให้ดูครบครันและมีพลัง สอดรับกับความต้องการสื่อสารถึงความละเอียดอ่อนที่ผสานไปกับวัฒนธรรม เพื่อสร้างคุณภาพชีวิตที่ดีที่สุดให้กับทุกคนในครอบครัว



- **โปรดระบุรายการตรวจสอบคุณสมบัติของท่านอีกครั้งว่า
ทุกอย่างถูกต้องและเป็นไปตามรูปแบบที่กำหนดอย่างสมบูรณ์**

- โปรดตรวจสอบให้แน่ใจว่า ท่านระบุรหัสการประกวด (Participant ID) ไว้อย่างชัดเจนและถูกต้องในสไลด์ที่ 1 ผู้เข้าแข่งขัน 1 คน ต่อ 1 รายการ และ 1 ครั้งต่อบัญชี
- โปรดตรวจสอบให้แน่ใจว่า ผลงานการออกแบบของท่านเป็นไฟล์ต้นฉบับที่ท่านสร้างขึ้น
- ขนาดของพื้นที่ห้องน้ำในการออกแบบของท่าน ไม่ควรเกิน 6-7 ตารางเมตร
- โปรดยืนยันว่า ท่านไม่มีส่วนเกี่ยวข้องกับความสัมพันธ์กับพนักงานหรือบุคคลที่เกี่ยวข้องกับบริษัท LIXIL
- โปรดตรวจสอบให้แน่ใจว่า ท่านอาศัยอยู่ในประเทศที่เข้าร่วมโครงการ และกำลังศึกษาแบบเต็มเวลา ในมหาวิทยาลัยหรือสถาบันการศึกษาในประเทศที่กำหนด ประเทศที่เข้าร่วมโครงการ ได้แก่ ออสเตรเลียและนิวซีแลนด์, อินโดจีน(กัมพูชา ลาว และ เมียนมาร์), อินโดนีเซีย, ฟิลิปปินส์, ไทย และเวียดนาม
- ผลงานของท่านควรเลือกใช้เฉพาะผลิตภัณฑ์ของ American Standard ในการออกแบบเท่านั้น



Let your ideas transform
everyday routines into
meaningful experiences!

American Standard

