

as:da
American Standard
Design Award 2026



Inspiring Everyday Living

Design Entry Template



American Standard



Weaving Future Care ห้องน้ำที่ถักทอจากความห่วงใย

Participant ID
ASDA26-41166

American Standard



Design Concept Summary

ครอบครัวเป็นส่วนสำคัญของชีวิต แต่ปัจจุบันสมาชิกหลายวัยกลับมีปฏิสัมพันธ์ร่วมกันน้อยลงจากความต่างด้านวัย ความคิดและวิถีชีวิต ห้องน้ำซึ่งเป็นพื้นที่ส่วนกลางของบ้าน จึงถูกออกแบบใหม่ให้ช่วยเชื่อมความสัมพันธ์ ผ่านฟังก์ชันที่รองรับผู้สูงอายุ พ่อแม่ และเด็ก ในพื้นที่เดียวกัน แนวคิดดึงแรงบันดาลใจจาก “จักสาน” วัสดุไทยใกล้ตัว ที่สะท้อนความผูกพันและความประณีตของงานฝีมือไทย เส้นสานแต่ละเส้นเปรียบเหมือนคนแต่ละวัย เมื่อถักรวมกันเกิดเป็นพื้นที่เดียวที่สอดประสานความต้องการของทั้งสามเจนเนอเรชันพื้นที่ถูกแบ่งเป็น 4 โซนเพื่อให้ทุกวัย สามารถใช้งานพร้อมกันได้อย่างปลอดภัย สะดวก และเป็นส่วนตัว พร้อมยกระดับคุณภาพชีวิตด้วยดีไซน์ที่เชื่อมโยงความอบอุ่นแบบไทยกับการใช้ชีวิตของครอบครัวยุคใหม่

Design: Floor Plan and Elevations

ผังพื้นที่และรูปด้าน

ผังพื้นที่ถูกแบ่งออกเป็น 4 โซนหลัก ได้แก่ โซนอาบน้ำ โซนอ่างล้างมือ โซนโถสุขภัณฑ์ และโซนพื้นที่สำหรับเด็ก ซึ่งมีการยกระดับพื้นที่เด็กขึ้นไปเป็นชั้น 2 เหนือบริเวณห้องโถสุขภัณฑ์ เพื่อให้มีความเป็นส่วนตัวและเรียบสงบมากยิ่งขึ้น แต่ก็ยังสามารถมองเห็นและมีปฏิสัมพันธ์กับผู้ใช้งานด้านล่างได้ ซึ่งการจัดผังแสดงให้เห็นถึงความสัมพันธ์ของบริบทกับการใช้งาน โดยเรียงลำดับจากฟังก์ชันตามความสำคัญในการใช้งาน เริ่มจากอ่างล้างมือ โถสุขภัณฑ์ พื้นที่อาบน้ำ และพื้นที่สำหรับเด็ก ตามลำดับ จุดเด่นของห้องน้ำนี้คือความโปร่งโล่ง การเปิดมุมมองรับธรรมชาติ และการจัดพื้นที่ให้เชื่อมโยงกันอย่างสมดุล เพื่อรองรับการใช้งานของทุกคนในครอบครัวอย่างสะดวกและสบายที่สุด

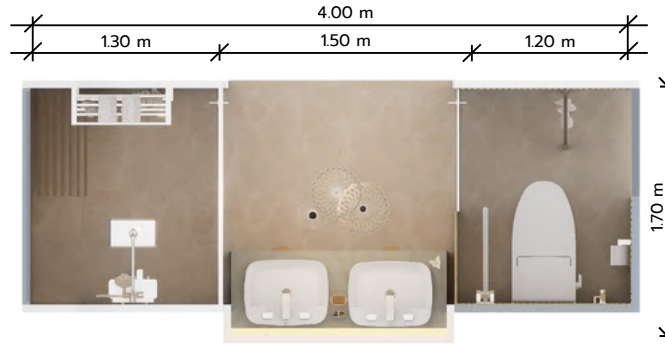

Plan 1st floor

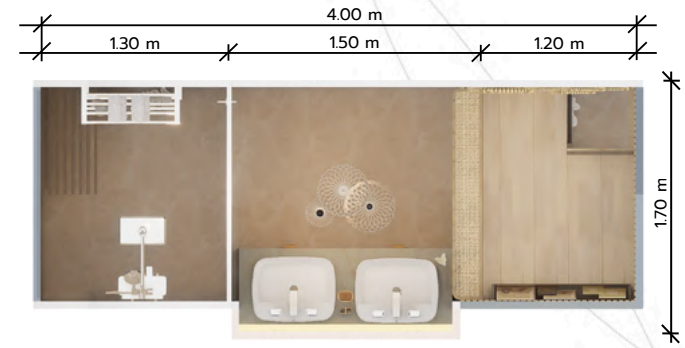

Plan 2nd floor

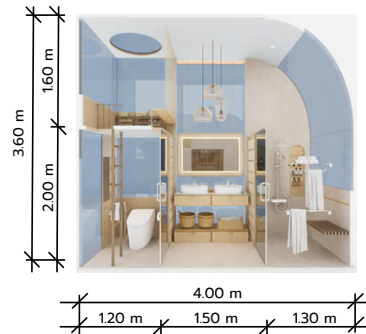

Elevation 1

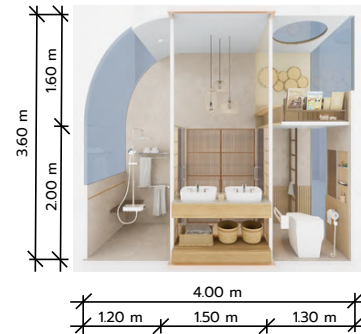

Elevation 2



Elevation 3



Elevation 4

Design Visuals: Overview

ภาพรวม

ภาพรวมของห้องน้ำนี้มุ่งเน้นการใช้งานร่วมกันของทุกช่วงวัยในครอบครัว โดยออกแบบให้แต่ละโซนสามารถใช้งานได้พร้อมกันโดยไม่รบกวนกันและกันไม่ว่าจะเป็นพื้นที่อาบน้ำอย่างล้างมือ โถสุขภัณฑ์ หรือพื้นที่นั่งเล่นของเด็ก ทุกส่วนถูกจัดวางให้มีความเป็นอิสระแต่ยังคงเชื่อมโยงถึงกันอย่างลงตัวนอกจากการเชื่อมโยงระหว่างผู้ใช้งานแล้ว ยังให้ความสำคัญกับความสัมพันธ์ระหว่างคนกับธรรมชาติ ผ่านการใช้ช่องเปิดบานใหญ่ในหลายตำแหน่ง ช่วยเปิดมุมมองสู่สวนและแสงธรรมชาติ ทำให้ทุกกิจกรรมในห้องน้ำรู้สึกผ่อนคลาย และซึมซับธรรมชาติได้มากยิ่งขึ้น ทั้งหมดนี้ช่วยสร้างประสบการณ์ของห้องน้ำที่เป็นมากกว่าพื้นที่ใช้งาน แต่เป็นพื้นที่ที่ทุกคนในครอบครัวสามารถอยู่ร่วมกันได้อย่างมีความสุข

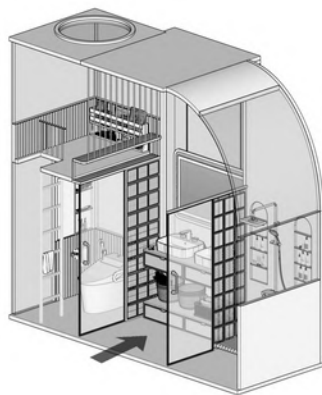

ภาพแสดงทางเข้าห้องน้ำ

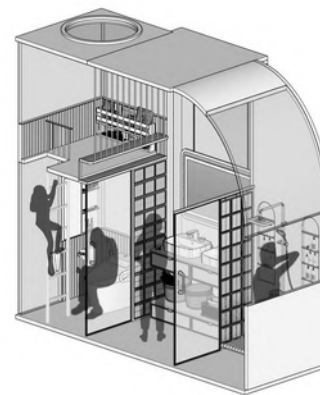

ฟังก์ชันทั้งหมดในห้องน้ำถูกออกแบบให้สามารถใช้งานพร้อมกันได้โดยไม่รบกวนกัน

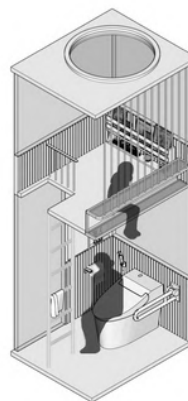

เด็กสามารถนั่งเล่นบนพื้นที่ชั้น 2 ได้

ในขณะที่ผู้ใหญ่ใช้งานในส่วนอื่นของห้องน้ำได้อย่างสะดวก

Design Visuals: Full Bathroom

ภาพห้องน้ำ

จากภาพรวมจะเห็นได้ว่ามีการแบ่งพื้นที่เปียกและแห้งอย่างชัดเจน พร้อมการจัดพื้นที่เปิดให้มองเห็นการทำกิจกรรมในแต่ละส่วนได้อย่างต่อเนื่อง เมื่อเดินเข้ามาจะพบอ่างล้างหน้าเป็นจุดแรก ทำหน้าที่เป็นพื้นที่เชื่อมปฏิสัมพันธ์ระหว่างสมาชิกในครอบครัว ภายในห้องน้ำยังมีชั้น 2 สำหรับให้นั่งพักผ่อนหรือเล่นระหว่างรอแม่หรือผู้สูงอายุที่กำลังใช้งานส่วนตัวอยู่ โดยมีโต๊ะ Built-in ที่ยื่นออกมาเป็นที่เชื่อมต่อสายตาและการสื่อสารกับพื้นที่ด้านล่าง ทำให้บรรยากาศโดยรวมไม่รู้สึกถูกแบ่งแยก และยังคงความอบอุ่นของการอยู่ร่วมกันภายในครอบครัว



Design Visuals: Shower Area

พื้นที่อาบน้ำ

พื้นที่อาบน้ำถูกออกแบบให้เปิดรับวิ
สวนด้านนอกผ่านผนังกระจกใส
ช่วยให้บรรยากาศระหว่างอาบน้ำ
ผ่อนคลายและใกล้ชิดธรรมชาติ
ในส่วนของเพดานมีการออกแบบให้
โค้งลดระดับลง เนื่องจากพื้นที่นี้เป็น
Double Space ที่มีความสูงมาก
การทำเพดานโค้งช่วยปรับสเกล
ให้รู้สึกไม่สูงจนเกินไป
ภายในพื้นที่อาบน้ำยังมีที่นั่งอาบน้ำ
แบบ Built-in สำหรับผู้สูงอายุ
พร้อมราวจับแบบ Built-in
ที่กลมกลืนไปกับผนัง
เพื่อให้ใช้งานได้ปลอดภัยและสะดวก
สบายสำหรับทุกคนในบ้าน



Built-in Handrail



เพดานโค้ง

Design Visuals: Toilet Area

พื้นที่โถสุขภัณฑ์

มีการแยกพื้นที่ห้องโถสุขภัณฑ์เพื่อไม่ให้เกิดความ
กิจกรรมอื่นและช่วยให้ผู้อยู่อาศัยสามารถใช้พื้นที่
นั่งพักผ่อนได้ยาวนานขึ้น ภายในมีช่องเปิดขนาดใหญ่
อยู่ทางด้านหลังและด้านข้าง ช่วยสร้างบรรยากาศ
โปร่งสบายพร้อมทั้งยังมีพื้นที่เก็บของและ
โต๊ะเอนกประสงค์แบบซ่อนในผนังด้านซ้าย
ซึ่งช่วยประหยัดพื้นที่และสามารถดึงออกมาใช้สำหรับ
ทำงาน อ่านหนังสือ หรือ ทำกิจกรรมอื่นๆ
ระหว่างใช้งานห้องโถสุขภัณฑ์ได้อย่างสะดวก
และยังมีการเชื่อมต่อของโซนด้านบนและด้านล่าง
ด้วยบันไดลิฟท์เพื่อช่วยเพิ่มความรู้สึกเชื่อมโยงกันระหว่าง
ผู้ใช้งานห้องโถสุขภัณฑ์ด้านล่างและผู้ใช้งาน
พื้นที่ด้านบน บันไดลิฟท์ยังทำหน้าที่เป็นพื้นที่แขวนผ้า
ได้ในตัวซึ่งช่วยเพิ่มความหลากหลายในการใช้งาน
โดยไม่เปลี่ยนพื้นที่อีกด้วย



Design Visuals: Basin Area

พื้นที่อ่างล้างมือ

พื้นที่อ่างล้างมือจัดไว้เป็นส่วนแรกของห้องน้ำที่เข้ามาเจอก่อนที่จะแยกออกไปทำกิจกรรมในพื้นที่อื่นๆ จึงทำให้กลายเป็นพื้นที่ที่สมาชิกทุกวัยสามารถมีปฏิสัมพันธ์กันได้ ในส่วนของพื้นที่อ่างล้างมือมี 2 อ่างเพื่ออยากให้คนในครอบครัวสามารถใช้งานได้พร้อมกันเพื่อเพิ่มการสนทนาระหว่างการใช้งาน ด้านล่างของเคาท์เตอร์อ่างล้างมือสามารถดึงออกมาเพื่อให้ได้พื้นที่ไว้สำหรับยืนล้างมือและด้านหลังอ่างล้างหน้าได้ใช้ช่องเปิดขนาดใหญ่ที่เชื่อมต่อกับวิวธรรมชาติ ช่วยให้พื้นที่นี้มีบรรยากาศที่ดีมากขึ้น

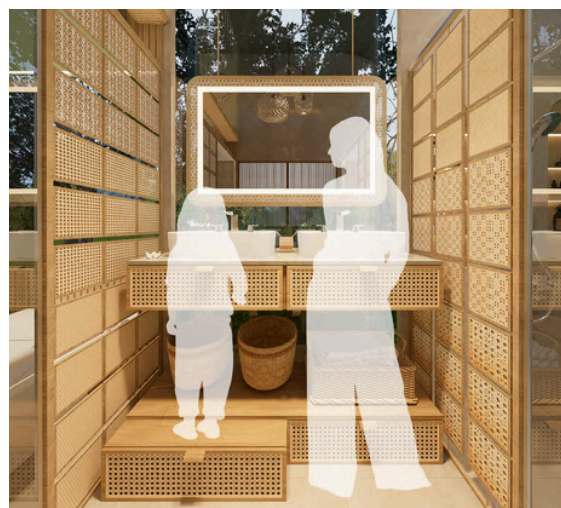

Design Visuals: Optional Images/ Information

รูปภาพเพิ่มเติม

โซนที่นั่งเล่นบนชั้น 2 ถูกออกแบบให้เป็นพื้นที่สำหรับเด็ก โดยเน้นความเปิดโล่งและใกล้ชิดธรรมชาติผ่านช่องแสง Skylight ที่เปิดให้มองเห็นท้องฟ้า และยังสามารถชมดาวได้ในตอนกลางคืน ด้านข้างมีหน้าต่างบานใหญ่ที่มองออกไปเห็นต้นไม้และความเขียวขจี ทำให้พื้นที่นี้สดชื่นและน่าใช้งานมากขึ้น ภายในยังจัดให้มีชั้นวางหนังสือ เชือกที่ใช้ป้องกันไม่ให้เด็กผลัดตกลงไป และโต๊ะ Built-in ที่ยื่นออกมาเพื่อให้เด็กสามารถทำกิจกรรมต่างๆได้ พร้อมทั้งยังเชื่อมต่อการมองเห็นและปฏิสัมพันธ์กับสมาชิกในครอบครัวที่อยู่พื้นที่ด้านล่างได้



Design Visuals: Optional Images/ Information

รูปภาพเพิ่มเติม

ที่กันแสงโชนฝั่งพื้นที่อาบน้ำถูกออกแบบให้ปรับระดับ
 ความเป็นส่วนตัวได้ตามต้องการ โดยสามารถหมุนเปิด-ปิด
 เพื่อเลือกให้พื้นที่โปร่งหรือปิดที่มากที่สุดตาม
 ความเหมาะสม แฉงกันใช้ลายจักสานแบบไล่เฉด
 จากรุ่น้อยด้านบนไปจนถึงรูใหญ่ด้านล่าง
 ทำให้สามารถควบคุมทิศทางสายตาและเพิ่มความเป็น
 ส่วนตัวได้อย่างเป็นธรรมชาติ ส่วนบานประตูกระจก
 เป็นกระจกอำจริยะที่สามารถสลับเป็นแบบทึบด้วยรีโมท
 เพื่อเพิ่มระดับความเป็นส่วนตัวเมื่อต้องการใช้งาน
 แบบส่วนตัวเต็มที่ เหตุผลที่ให้เลือกปรับระดับ
 ความเป็นส่วนตัวได้ เพราะในบางสถานการณ์ เช่น
 เด็กอาบน้ำอาจจำเป็นต้องเปิดให้ผู้ใหญ่ช่วยดูแล
 เพื่อความปลอดภัย แต่เมื่อเป็นผู้ใหญ่ใช้งาน
 การปิดบังพื้นที่ด้านในก็จะช่วยให้รู้สึกสบายใจ
 และเป็นส่วนตัวมากกว่า

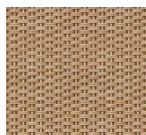
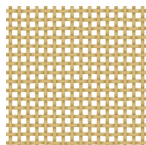
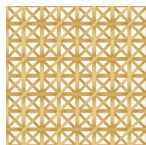
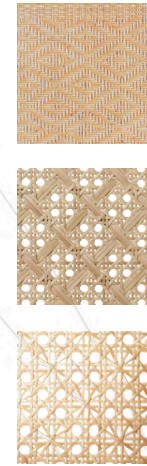

ในส่วนของที่กันโชนฝั่งโถสุขภัณฑ์ มีการออกแบบให้
 ปรับหมุนได้เช่นเดียวกับฝั่งพื้นที่อาบน้ำ แต่รูปแบบการหมุน
 จะแตกต่างกัน โดยฝั่งนี้เป็นการหมุนในแนวขึ้น-ลง
 เพื่อให้ใช้งานได้หลากหลาย ทั้งการหมุนลงมาใช้
 เป็นที่วางของชั่วคราว หรือหมุนปิดเพื่อเพิ่มความเป็นส่วนตัว
 ขณะใช้งานโถสุขภัณฑ์ ลวดลายจักสานของฝั่งนี้ถูกออกแบบ
 ให้ไล่เฉดจากรูใหญ่อยู่ด้านบนไปจนถึงรูน้อยอยู่ด้านล่าง
 ซึ่งต่างจากฝั่งพื้นที่อาบน้ำ เหตุผลคือพื้นที่โถสุขภัณฑ์
 เป็นพื้นที่ที่ต้องนั่ง จึงจำเป็นต้องให้ความเป็นส่วนตัว
 บริเวณด้านล่างมากกว่า ส่วนพื้นที่อาบน้ำเป็นกิจกรรมที่ยืน
 จึงมีการปรับเพื่อให้เหมาะสมกับลักษณะการใช้งาน
 ทั้งสองฝั่งจึงมีรูปแบบไล่ที่กลับกัน
 เพื่อตอบใจความเป็นส่วนตัวตามท่าทางการใช้งาน
 ของผู้ใช้แต่ละโซนอย่างลงตัว

Specifications: Colors, Materials and Finishes

สี วัสดุ และงานเคลือบผิว

1. กระเบื้องกันลื่น
2. กระเบื้องหินอ่อน
3. หวายสังเคราะห์
4. ไม้เทียม wpc
5. กระจกอัจฉริยะ

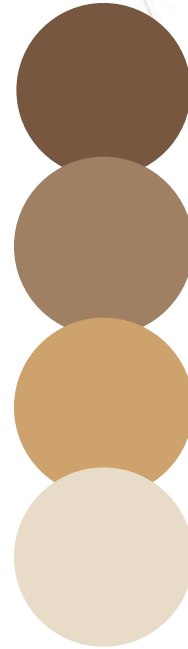
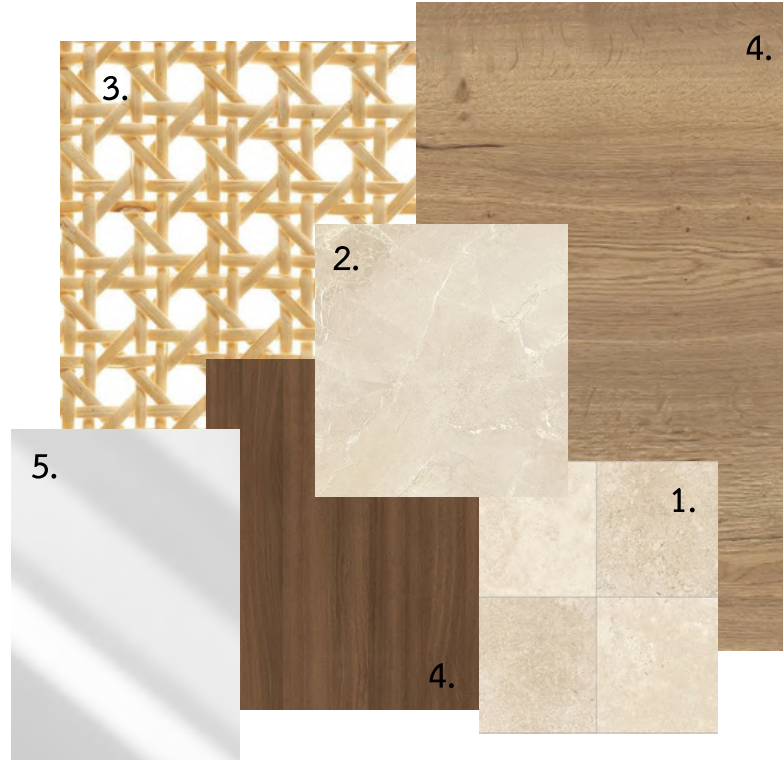

Color tone

	ชื่อรุ่นสินค้า	รูปภาพสินค้า	เหตุผลที่เลือกใช้
1	Aerozen G2 Shower Toilet		เพราะเป็นสุขภัณฑ์อัจฉริยะที่มีมอบความสะดวกสูงสุดและใช้งานง่าย เหมาะกับทุกวัยโดยเฉพาะผู้สูงอายุและครอบครัวที่ใส่ใจสุขอนามัย
2	Signature Vessel with Deck (3-Hole)		เพราะอ่างล้างหน้าแบบวางบนเคาน์เตอร์ พร้อมพื้นที่ Deck สำหรับติดตั้งก๊อก 3 รู ซึ่งทำให้จัดวางอย่างเป็นระเบียบ และมีระดับการใช้งานเหมาะสม ไม่ต้องก้มมาก และใช้งานได้สะดวกกว่ารุ่นมาตรฐาน
3	Signature 3-Hole Basin Mixer With Pop-Up Drain		เพราะเป็นก๊อกอ่างล้างหน้าที่มีฟังก์ชันครบทั้งการผสมน้ำร้อน-เย็นและ ระบบสื่อดัน-ดึง ให้การควบคุมน้ำสมูทและตอบโต้การทำงานจริง
4	90 Degree Angle Safety Grab Bar		เพื่อเพิ่มความปลอดภัยในห้องน้ำเราจึงเลือกใช้ผลิตภัณฑ์ชิ้นนี้ ซึ่งช่วยรองรับการยืนจับและลดความเสี่ยงการลื่นล้ม โดยเฉพาะในพื้นที่เปียก

American Standard Products Specified

	ชื่อรุ่นสินค้า	รูปภาพสินค้า	เหตุผลที่เลือกใช้
5	DuoSTIX Hygiene Spray (Chrome/Glossy White)		เพราะให้ฟังก์ชันฉีดชำระหลากหลายทั้งแบบอ่อนโยนและแรง เพื่อให้การดูแลสุขภาพเป็นเรื่องง่ายขึ้น
6	EasySET Exposed Shower Auto Temperature Mixer with Integrated Rainshower Kit (3-Way)		เพราะช่วยมอบประสบการณ์อาบน้ำที่ปลอดภัยและสบาย ด้วยระบบควบคุมอุณหภูมิอัตโนมัติและฟังก์ชันฝักบัวครบทุกการใช้งาน ภายใต้รูปลักษณ์ทันสมัยและใช้งานง่าย

Appendix

Design Story – Limit to 150 words per answer. เรื่องราวการออกแบบ (จำกัดข้อความไม่เกิน 150 คำต่อ 1 คำถาม)

- What is the inspiration for your design?

แรงบันดาลใจในการดีไซน์คืออะไร ?

แรงบันดาลใจมาจากแนวคิด “จักสาน” ซึ่งสะท้อนความผูกพันของสมาชิกต่างวัยในครอบครัว เส้นสานแต่ละเส้นเปรียบเหมือนคนแต่ละเจนเนอเรชันที่แตกต่าง แต่สามารถถักทออยู่ร่วมกันอย่างกลมกลืนในพื้นที่เดียว

- How does the design fulfill the need of the target users?

การออกแบบของคุณตอบโจทย์กลุ่มผู้ใช้งานอย่างไร ?

การออกแบบรองรับผู้สูงอายุ พ่อแม่ และเด็ก ด้วยฟังก์ชันที่ปลอดภัย ใช้งานง่าย และเหมาะกับทุกช่วงวัย พื้นที่ถูกจัดสรรให้สามารถใช้งานพร้อมกันได้อย่างสะดวกและเป็นส่วนตัว

- How does the design fulfill the design challenge?

อะไรคือความท้าทายในการออกแบบของการประกวดครั้งนี้ ?

ความท้าทายคือการรวมความต้องการที่แตกต่างของผู้ใช้งานหลายวัยไว้ในพื้นที่เดียว โดยต้องรักษาสสมดุลระหว่างความปลอดภัย ฟังก์ชัน และความสวยงาม พร้อมถ่ายทอดอัตลักษณ์ไทยให้ร่วมสมัย

- How does the choice of products contribute to the purpose of the design?

การเลือกใช้วัสดุภัณฑ์มีส่วนช่วยให้บรรลุวัตถุประสงค์ในการออกแบบของคุณได้อย่างไร ?

การเลือกใช้วัสดุภัณฑ์จาก American Standard ช่วยให้การออกแบบห้องน้ำตอบโจทย์ครอบครัวยุคใหม่ โดยเน้นสุนทรีย์ ความปลอดภัย และความสะอาดสบายของผู้ใช้งานทุกช่วงวัย วัสดุภัณฑ์ที่มีเทคโนโลยีและดีไซน์ทันสมัยช่วยรองรับการใช้งานในระยะยาว และยกระดับคุณภาพชีวิตภายในพื้นที่อยู่อาศัยอย่างยั่งยืน



Let your ideas transform
everyday routines into
meaningful experiences!

American Standard

